MUSEO DE ARTE MODERNO DE BUCARAMANGA

CATÁLOGO DE EXPOSICIÓN

ARTISTAS COLOMBIANOS DE COLECCIÓN

Arcadio González T - Beatriz González - Carlos Arturo Guerra - Clemencia Hernández
Daniel Cuadros - Darío Ortiz - Efraín González Vargas - Efraín Zúñiga - Emiro Garzón
Enrique Grau - Esperanza Barroso - Guillermo Spinoza - Héctor Rojas Herazo - Jaime pinto
Javier Mantilla - Jorge Iván Arango - Luis Roncancio - Manuel Hernández - Edgar Negret
Oscar Beleño - Oscar Villalobos - Rodrigo Arenas Betancourt - Santiago Cárdenas

MAYO 2026



MUSEO DE ARTE MODERNO DE BUCARAMANGA - MAMB

37 AÑOS

Rodrigo Arenas Betancourt - Potro Grande - Bronce - 160 x 110 x 150 cm

ARTISTAS COLOMBIANOS DE COLECCIÓN

"ARTISTAS COLOMBIANOS DE COLECCIÓN" reúne una selección de obras provenientes de importantes colecciones privadas, ofreciendo al público una valiosa oportunidad para acercarse a la riqueza, diversidad y complejidad del arte colombiano.

A través de lenguajes como la pintura y la escultura, las obras dan cuenta de las múltiples formas en que los artistas han interpretado y representado temas como la identidad, el territorio, la memoria y la vida cotidiana. Cada pieza refleja no solo una búsqueda estética particular, sino también un diálogo constante con los contextos históricos, sociales y culturales del país.

La exposición propone un recorrido donde convergen diversas generaciones y miradas, invitando a establecer conexiones, reconocer contrastes y construir una experiencia sensible en torno a lo colombiano. Asimismo, resalta el papel del coleccionismo en la preservación y circulación del arte, haciendo posible el acceso a obras que, en muchos casos, permanecen fuera del ámbito expositivo.

Agradecemos especialmente a los coleccionistas **Efraín González, Cristian Arias y Alberto Martínez**, quienes con su valioso aporte hacen posible este encuentro con el arte colombiano, contribuyendo de manera significativa a su difusión y valoración

ORLANDO MORALES CAÑON
Director y Representante Legal MAMB



¨SUSANA Y LOS VIEJOS¨
Darío Ortiz
Acrílico sobre tela
120 x 150 cm
2001



¨NIÑO CON COMETA¨
Arcadio González
Óleo sobre lienzo
80 x 80 cm
2022



¨RITA¨
Enrique Grau
Escultura en Bronce
90 x 53 x 68 cm
NA

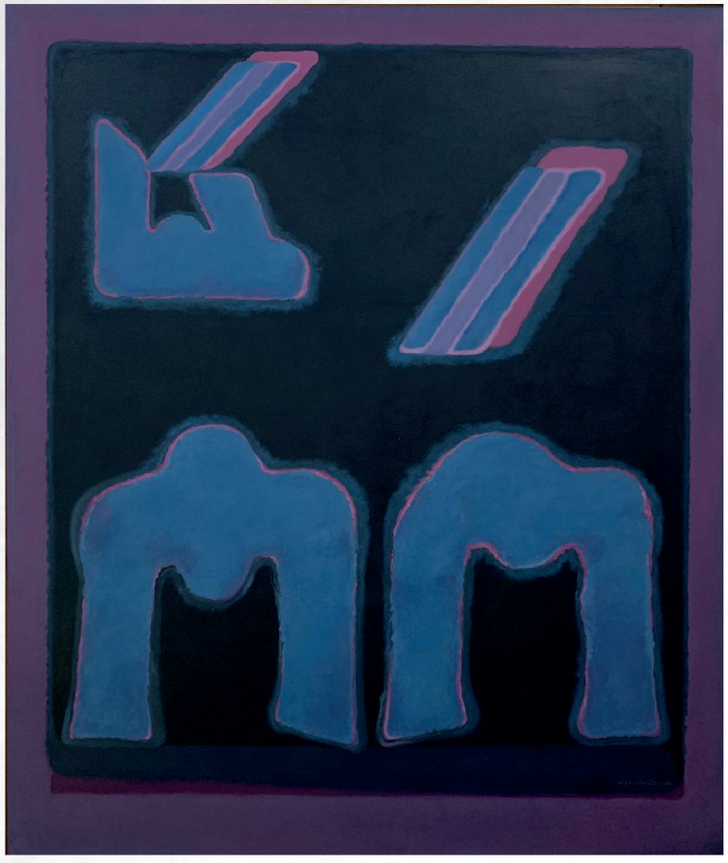

¨SIGNO TRES AZUL¨
Manuel Hernández
Acrílico sobre tela
200 x 170 cm
1986



¨LA FIESTA DEL PUEBLO¨
Luis Roncancio
Óleo sobre lienzo
110 x 80 cm
NA



¨BODEGON¨
Carlos Arturo Guerra
Óleo sobre lienzo
123 x 87 cm
NA



¨RETRATO DE MI ABUELA LA MUJER SIN CABEZA¨
Enrique Grau
Óleo sobre tela
120 x 80 cms
1965

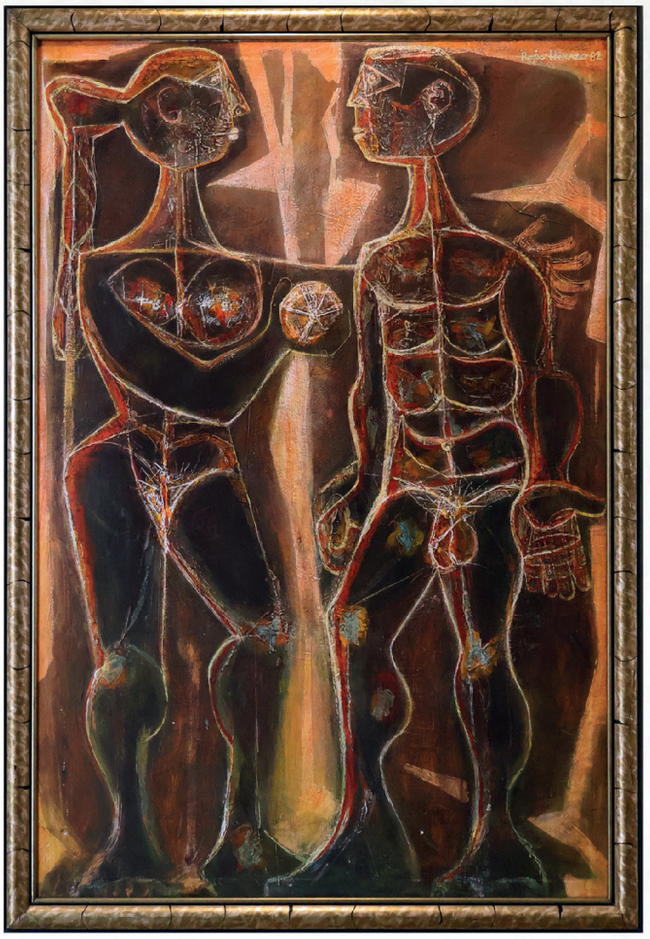

¨OTRA VEZ ADÁN Y OTRA VEZ EVA¨
Héctor Rojas Herazo
130 x 195 cm
Acrílico sobre lienzo
NA



¨ATMÓSFERA ROSA¨
Jaime Pinto
Óleo sobre lienzo
100 x 150 cm
NA

¡Escanéeme!

¨POTRO GRANDE¨
Rodrigo Arenas Betancourt
Bronce
160 x 110 x 150 cm
NA





¨MADRESELVA¨
Clemencia Hernández
Mixta sobre lienzo
160 x 170 cm
NA



¨SIN TITULO¨
Edgar Negret
Serigrafía
120 x 160 cm
NA



¨VITRINAS MÓVILES¨
Oscar Villalobos
Óleo sobre lienzo
200 X 120 cm
NA



¨SIN TITULO¨
Jorge Iván Arango
Acrílico sobre lienzo
200 x 120 cm
NA



¨PAISAJE¨
Javier Mantilla
Óleo sobre tela
140 x 120 cm
NA



¨ENTRE VERDES¨
Efraín Zúñiga
Óleo sobre lienzo
50 x 80 cm
2015



¨REPOSO¨
Emiro Garzón
Bronce a la cera perdida
70 x 95 cm
NA

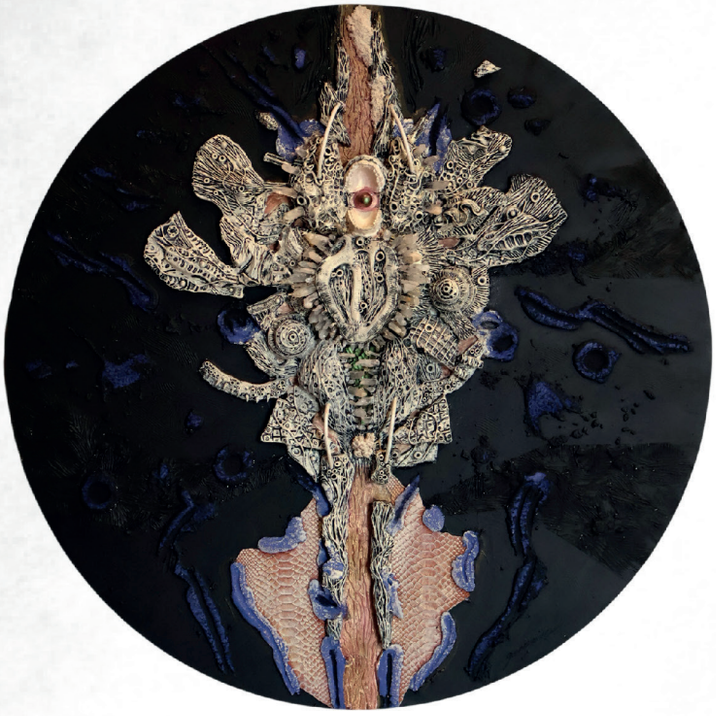

¨RITUAL¨
Efraín González Vargas
Mixta sobre madera
Diametro 120 cms
NA



¨EL TABLERO ¨
Santiago Cárdenas
Óleo sobre lienzo
100 x 80 cm
1994



¨ABBEY ROAD¨
Óscar Beleño
Acrílico sobre tela
180 x 150 cm
2020



¨GRAN DESPERTAR¨
Daza
Acrílico sobre lienzo
80 x 120 cm
2024



¨PROPÓSITO¨
Daniel Cuadros
Tronco de madera recuperado
y tallado
250 cm x 77 cm x 85 cm
NA



¨YUNQUE¨
Guillermo Spinoza
Acrílico sobre tela
1.20 X 1.60 m
1987

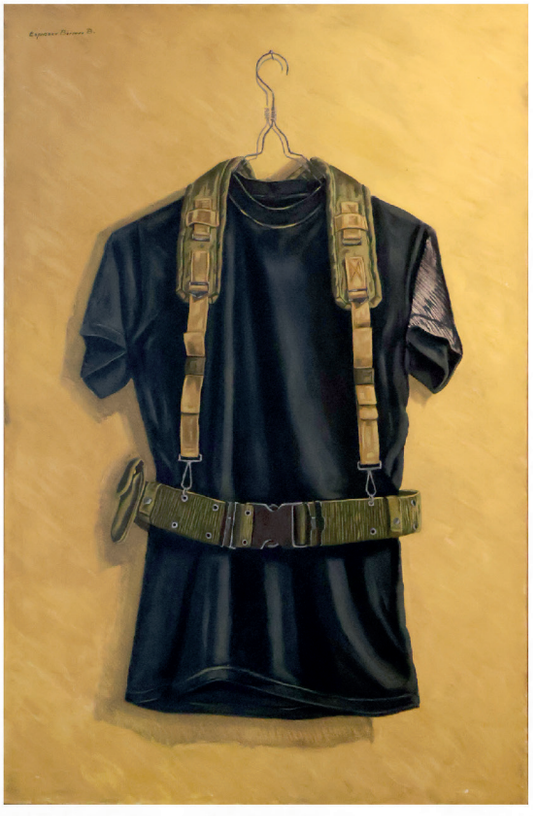

¨CASTAÑO PLOMO¨
Esperanza Barroso
Óleo sobre tela
80 x 120 cm
2004



¨LOS AMERICANISTAS¨
Beatriz González
Serigrafía 73/80
051,5 x 1.98,5 m
2001

MUSEO DE ARTE MODERNO
DE BUCARAMANGA - MAMB

37 AÑOS

ARTISTAS COLOMBIANOS DE COLECCIÓN

MAYO 2026